

## Kernbauernhof



Hofname	Kernbauernhof (Kernerhof)
Lage	Vorderschützenbach 26
Erbaut	Um 1760
Besitzer	Herbert August Gehring
Bild vom	16.08.2003

Das Gut umfasste mit dem Sägemashof:

1. Brenners Gut,                      1 Hauptrecht,
2. Cunrat des Schönen Gut,      1 Hauptrecht,
3. Hans Schönen Gut,              1 Hauptrecht.

Name von dem Geschlecht Kern, das den Hof von 1636 an bis heute bewirtschaftet.

Größe 1783: 118 Juchert 331 Ruten.

Steuerkapital 1830: 3285,43 fl. Neben dem Bauernbesitz noch 1 Gewerbebut.

Heute noch in Bauernhand.

Der Kernbauernhof und der Sägemashof befanden sich in der Mitte des 15. Jahrhunderts in einer Hand. Um 1480 war der Besitz unter zwei Eigentümer verteilt, bildete aber noch ein Lehen. Die Eigentümer, die Bürkle, waren wohl nahe Verwandte, ursprünglich vermutlich Brüder. Erst um 1690 sind aus diesem gemeinsamen Hofgut zwei getrennte Lehen entstanden, wovon jedes zu 1 ½ Hauptrechten stand.

1.	<u>Bürcklin BIRCHENBERG</u>	Um 1440
2.	<u>Bartleme BÜRCKLIN</u> , Sohn des Jörg	Um 1480
3.	<u>Baseli BÜRKKLI</u>	
4.	<u>Barthlin BÜRCHLIN</u>	
5.	<u>Benedict BÜRCKLIN</u> , er verkaufte sein Lehen 1584 an	Bis 1584

6.	<u>Marti LEFFLER</u> , er verkaufte es am 21.6.1591 an	1584 - 1591																																																				
7.	<u>Conradt WINTERHALDER</u> , gestorben 1626. Es wurde eingeschrieben	1591 – 1626																																																				
8.	<u>Stephan WINTERHALDER</u> , er verkaufte das Lehensgut am 28.3.1636 an	1626 – 1636																																																				
9.	<u>Barthle Kern</u> , gestorben am 28.12.1649, verheiratet vor 1640 mit <u>Agathe Bürckhlerin</u> , getauft am 14.12.1609, (Eltern: Michael Bürckle, Eva Ketterin, Sägemashof, 7), gestorben am 6.5.1874.	1636 - 1649																																																				
	<table border="1"> <thead> <tr> <th>Kinder:</th> <th>Name:</th> <th>Geboren:</th> <th></th> </tr> </thead> <tbody> <tr> <td></td> <td>Michael</td> <td>1640</td> <td></td> </tr> <tr> <td></td> <td>(Fabian)</td> <td></td> <td></td> </tr> </tbody> </table>	Kinder:	Name:	Geboren:			Michael	1640			(Fabian)																																											
Kinder:	Name:	Geboren:																																																				
	Michael	1640																																																				
	(Fabian)																																																					
	Nach seinem Tode folgte sein Sohn																																																					
10.	<u>Fabian KERN</u> , Kirchenpfleger Eingeschrieben am 28.1.1650. (Wahrscheinlich war er der Sohn einer früheren Ehe.) gestorben am 11.10.1680, verheiratet ca. 1651 mit <u>Sophia Duffnerin</u> , geboren wahrscheinlich in Schonach, (Vater: Jacob Duffner), gestorben am 20.12.1693.	1660 - 1680																																																				
	<table border="1"> <thead> <tr> <th>Kinder:</th> <th>Name:</th> <th>Geboren:</th> <th></th> </tr> </thead> <tbody> <tr> <td></td> <td>Anna</td> <td>1652</td> <td>Verh. mit Joseph Birkhlin, Sägemashof, 10</td> </tr> <tr> <td></td> <td>Barbara</td> <td>1653</td> <td></td> </tr> <tr> <td></td> <td>Mathiss</td> <td>1655</td> <td></td> </tr> <tr> <td></td> <td>Mathä</td> <td>1656</td> <td>(Außer Landes)</td> </tr> <tr> <td></td> <td>Magdalena</td> <td>1663</td> <td>Verh. mit Andreas Plessing</td> </tr> <tr> <td></td> <td>Petrus</td> <td>1665</td> <td></td> </tr> <tr> <td></td> <td>Rosina</td> <td>1667</td> <td></td> </tr> <tr> <td></td> <td>Jacob</td> <td></td> <td>(Schuhmacher, außer Landes)</td> </tr> <tr> <td></td> <td>Hans</td> <td></td> <td></td> </tr> <tr> <td></td> <td>Veronica</td> <td></td> <td>Verh. mit Claus Winterhalder, Kalte Herberge</td> </tr> <tr> <td></td> <td>Thoma</td> <td></td> <td></td> </tr> <tr> <td></td> <td>Maria</td> <td></td> <td></td> </tr> </tbody> </table>	Kinder:	Name:	Geboren:			Anna	1652	Verh. mit Joseph Birkhlin, Sägemashof, 10		Barbara	1653			Mathiss	1655			Mathä	1656	(Außer Landes)		Magdalena	1663	Verh. mit Andreas Plessing		Petrus	1665			Rosina	1667			Jacob		(Schuhmacher, außer Landes)		Hans				Veronica		Verh. mit Claus Winterhalder, Kalte Herberge		Thoma				Maria			
Kinder:	Name:	Geboren:																																																				
	Anna	1652	Verh. mit Joseph Birkhlin, Sägemashof, 10																																																			
	Barbara	1653																																																				
	Mathiss	1655																																																				
	Mathä	1656	(Außer Landes)																																																			
	Magdalena	1663	Verh. mit Andreas Plessing																																																			
	Petrus	1665																																																				
	Rosina	1667																																																				
	Jacob		(Schuhmacher, außer Landes)																																																			
	Hans																																																					
	Veronica		Verh. mit Claus Winterhalder, Kalte Herberge																																																			
	Thoma																																																					
	Maria																																																					
	Nach dem Tode von Fabian wurde seine Frau																																																					
11.	<u>Sophie DUFFNERIN</u> , Lehensträgerin. Sie hatte den Hof bis zu ihrem Tode 1693. In Ihrer Verlassenschaft vom 2.3.1694 wurde der Lehenshof zu 1250 fl angeschlagen: das gesamte Vermögen betrug 1873 fl, die Schulden 1323 fl. Den 10 Erben blieben 550 fl. Es waren die Kinder: Mathiss, Thoma, Thebuss, Jacob, Maria, Magdalena, Rosina, Veronica, Anna und Hans. Mathias und Thoma Kern, Andreas Plessing als Ehevoigt der Magddalena Kernin, Clauss Winterhalter, auf der Kalten Herberge, Ehemann von Veronica Kernin, die Pfleger von Thebuss und Jacob Kern, so außer Landes, die Pfleger der Maria und Rosina Kernin verkaufen am 2.3.1694 das im Schützenbach gelegene Lehensgut um 1250 fl ihrem Bruder und Schwager	1680 - 1693																																																				
12.	<u>Hans KERN</u> , geboren um 1670/72, gestorben am 18.4.1713, verheiratet am 17.2.1697 mit <u>Maria Eschlerin</u> , getauft am 9.12.1675 in Schönwald, (Eltern:	1694 - 1713																																																				

Jacob Eschle und Magdalena Fallerin, Longishof), *oder*: getauft am 9.9.1669 in Schönwald, (Eltern: Martinus Eschle und Magdalena Kaltenbächin, Hansmartinshof), gestorben am 15.8.1714.

<b>Kinder:</b>	<b>Name:</b>	<b>Geboren:</b>	
	Joseph	1697	
	Anton	1698	
	Joh. Jacob	1701	
	Anna Maria	1703	
	Catharina	1705	Verh. 1734 mit Johann Elbing, Pfiffhansenhof, 15
	Johann	1708	
	Margareta	1710	
	Veronica	1713	

Nach seinem frühen Tode wurde der minderjährige Sohn Hans Jacob als Lehensträger eingeschrieben, aber den Hof übernahm seine Mutter

13.	<p><u>Maria ESCHLERIN</u>, mit ihrem 2. Mann <u>Lorenz Dold</u> aus Rohrbach, mit dem sie sich am 5.6.1713 verheiratete, getauft am 15.5.1670 in Rohrbach, (Eltern: Adam Dold, Catharina Gözin), gestorben am 9.12.1729. Er war der Witwer der Maria Fallerin und zieht auf ihren Lehenshof nach Furtwangen, wo er 15 Jahre lang hausen darf. Nach 11 Jahren hat er die Wahl, zu hausen oder nicht. Er bringt 600 fl und ein Kind aus seiner 1. Ehe namens Catarina. Die Hochzeiterin hat 6 Kinder. Doch sie starb schon nach einem Jahr. Ihr Vermögen betrug 2135 fl. Daraus waren 1495 fl zu bezahlen, sodaß den 8 Erben 640 fl blieben, jedem 80 fl. Es waren das ihre 6 Kinder: Johann Jacob, künftiger Hofbesitzer, Antoni, Anna Maria, Margreth, Catharina, Veronica, dann der Stiefvater Lorenz Dold und seine Tochter Catharina. Die Pfleger der von Maria Eschlerin hinterlassenen 5 Kinder Antonj, Anna Maria, Margareth, Catharina und Veronica und ihr „gewester“ Ehemann verkauften den Pflegern des noch minderjährigen Johann Jacob Kern das von seinen Eltern hinterlassene Lehensgut um 1465 fl. Der Stiefvater darf laut Heiratsbriefs vom 3.6.1713 15 Jahre lang auf dem Hof hausen. Die fahrende Habe, wie das vorhandene Roß, 22 Stück groß und kleines Vieh, 3 Geißen, Heu,... ist ihm für 670 fl angeschlagen worden.</p>	1713 - 1714																
14.	<p><u>Lorenz DOLD</u>, verheiratet am 27.8.1714 mit <u>Maria Feissin</u>, geboren in Rohrbach, (Vater: Hans Feiss), gestorben am 15.1.1741.</p> <table border="1"> <thead> <tr> <th><b>Kinder:</b></th> <th><b>Name:</b></th> <th><b>Geboren:</b></th> <th></th> </tr> </thead> <tbody> <tr> <td></td> <td>Anna Barbara</td> <td>1724</td> <td>In Rohrbach</td> </tr> <tr> <td></td> <td>Agatha</td> <td>1727</td> <td>In Rohrbach</td> </tr> <tr> <td></td> <td>Margaretha</td> <td>1730</td> <td>In Rohrbach</td> </tr> </tbody> </table> <p>Maria Feissin zieht zu ihm auf des Johann Jacob Kerns Lehenshof, wo sie von der Kommenden Lichtmeß an 14 Jahre lang hausen darf und dann das Leibgeding beziehen. Sie bringt 75 fl. Er hat von seiner 1. Hausfrau Maria Fallerin eine Tochter namens Catharina. Auf ihn folgte sein Stiefsohn</p>	<b>Kinder:</b>	<b>Name:</b>	<b>Geboren:</b>			Anna Barbara	1724	In Rohrbach		Agatha	1727	In Rohrbach		Margaretha	1730	In Rohrbach	1714 - 1724
<b>Kinder:</b>	<b>Name:</b>	<b>Geboren:</b>																
	Anna Barbara	1724	In Rohrbach															
	Agatha	1727	In Rohrbach															
	Margaretha	1730	In Rohrbach															
15.	<p><u>Hans Jacob KERN</u>, getauft am 1.7.1701, gestorben am 25.3.1771, verheiratet am 6.2.1724 mit <u>Maria Scherzingerin</u>, getauft am 3.1.1698, (Eltern: Urban Scherzinger, Regina Hettichin, Buckenbühlhof, 9), gestorben am 25.4.1747.</p>	1724 - 1771																

<b>Kinder:</b>	<b>Name:</b>	<b>Geboren:</b>																									
	Anna Maria	1725																									
	Mathias	1727																									
	Philipp Jacob	1729																									
	Michael	1731																									
	Fabian	1734																									
	Anastasia	1736																									
Nach seinem Tode wurde sein Sohn																											
16.	<p><b>Fabian KERN</b> als Lehensträger eingetragen.  Getauft am 15.1.1734, gestorben am 27.2.1791,  verheiratet am 13.5.1771 mit <u>Agathe Pfaffin</u>,  getauft am 12.1.1746 in Schönwald,  (Eltern: Joseph Pfaff, Anna Griesshaberin, Clausenhof),  gestorben am 27.6.1804.</p> <table border="1"> <thead> <tr> <th><b>Name:</b></th> <th><b>Geboren:</b></th> <th></th> </tr> </thead> <tbody> <tr> <td>Anna Barbara</td> <td>1772</td> <td></td> </tr> <tr> <td>Anastasia</td> <td>1773</td> <td></td> </tr> <tr> <td>Anna Maria</td> <td>1775</td> <td></td> </tr> <tr> <td>Anna Barbara</td> <td>1777</td> <td></td> </tr> <tr> <td>Joh. Baptist</td> <td>1780</td> <td></td> </tr> <tr> <td>Anastasia</td> <td>1782</td> <td></td> </tr> <tr> <td>Paul</td> <td>1784</td> <td></td> </tr> </tbody> </table> <p>Nach seinem Tode übernahm seine Witwe</p>		<b>Name:</b>	<b>Geboren:</b>		Anna Barbara	1772		Anastasia	1773		Anna Maria	1775		Anna Barbara	1777		Joh. Baptist	1780		Anastasia	1782		Paul	1784		1771 - 1791
<b>Name:</b>	<b>Geboren:</b>																										
Anna Barbara	1772																										
Anastasia	1773																										
Anna Maria	1775																										
Anna Barbara	1777																										
Joh. Baptist	1780																										
Anastasia	1782																										
Paul	1784																										
17.	<p><b>Agatha PFAFFIN</b> den Hof.  Sie verheiratete sich am 2.5.1791, drei Monate nach dem Tode ihres Mannes, 45 Jahre alt, mit dem 31-jährigen <u>Joseph Wehrle</u>, getauft am 28.4.1760,  (Eltern: Johann Wehrle, Anna Maria Duffner, Seilerhansenhof, 17),  gestorben ?  Sie starb 1804, und den Hof übernahm ihr Sohn</p>		1791 - 1804																								
18.	<p><b>Paul KERN</b>  getauft am 26.6.1784, gestorben am 7.9.1837,  verheiratet am 21.1.1805 mit <u>Christina Hörmann</u>,  getauft am 9.7.1777 in Schönwald,  (Eltern: Jacob Hörmann, Anna Maria Fallerin, Hermannhansenhof),  gestorben am 21.1.1832.</p> <table border="1"> <thead> <tr> <th><b>Name:</b></th> <th><b>Geboren:</b></th> <th></th> </tr> </thead> <tbody> <tr> <td>Rupert</td> <td>1806</td> <td></td> </tr> <tr> <td>Ambros</td> <td>1807</td> <td></td> </tr> <tr> <td>Anna Maria</td> <td>1809</td> <td></td> </tr> <tr> <td>Joh. Baptist</td> <td>1811</td> <td></td> </tr> <tr> <td>Lukas</td> <td>1813</td> <td></td> </tr> <tr> <td>Michael</td> <td>1815</td> <td></td> </tr> <tr> <td>Felix</td> <td>1817</td> <td></td> </tr> </tbody> </table> <p>Das Grundsteuerkapital seines Hofgutes betrug 1830: 3285,43 fl,  der Bauer selbst: 3234,1 fl,  1 Gütchenbesitzer: 51.42 fl.  Die Erben von Paul Kern übergaben gemeinsam am 20.1.1838 den Hof im vorderen Schützenbach, ungefähr 106 Jauch Feld,  an ihren Miterben <u>Michael Kern</u>.</p>		<b>Name:</b>	<b>Geboren:</b>		Rupert	1806		Ambros	1807		Anna Maria	1809		Joh. Baptist	1811		Lukas	1813		Michael	1815		Felix	1817		1804 - 1837
<b>Name:</b>	<b>Geboren:</b>																										
Rupert	1806																										
Ambros	1807																										
Anna Maria	1809																										
Joh. Baptist	1811																										
Lukas	1813																										
Michael	1815																										
Felix	1817																										

	Die ledige Schwester Anna Maria Kern hat Aufenthaltsrecht auf dem Hof. Der Sohn Ambros Kern dient auswärts.	
	Ab hier aus der Ahnentafel der Familie Kern, erstellt von Walter Jehle	
19.	<u>Michael KERN</u> geboren am 14.9.1815, gestorben am 6.7.1888, verheiratet am 10.7.1843 mit <u>Maria Anna Kirner</u> , geboren am 26.7.1821 in Furtwangen, (Eltern: Gregor Kirner, Doldenhofbauer im Katzensteig, M.Anna Rombach), gestorben am 9.5.1893.	1837 - 1888

	<b>Name:</b>	<b>Geboren:</b>	
	Lukas	11.10.1845	+ 17.11.1845
	Theresia	8.10.1846	+ 9.12.1925 in Furtwangen, verh. am 15.12.1870 mit Mathias Hummel, Bauer auf dem Philippenhof in Langenbach
	Albertina	14.12.1847	+ 23.9.1935, verh. am 14.10.1895 mit Theodor Eith, Uhrmacher Barthesenhäusle in Linach, dessen 2. Ehefrau, keine Kinder.
	Gregor	16.1.1849	Verh am 11.1.1883 mit Albertina Scherzinger vom Vorder Schützenbach – Furtwangen. Erwarb 1887 den vorderen Schaiben – Schönwald. Die Tochter Emma Kern verh. 1913 mit Andreas Spath vom hinteren Schaiben. Heutiger Besitzer ist Joseph Spath, Enkel des Andreas
	Fortunat	1.6.1850	+ 1917 in Furtwangen, ledig, Küfer in Furtwangen, heute Schuhmacher Siedle ?
	Albert	28.7.1851	+ 25.7.1916, Schreiner in Rohrbach
			OO am 5.7.1880 mit Leocadia Dorer von Rohrbach
			OO am 11.1.1883 mit Prima Hepting von Schönenbach
			OO am 27.11.1893 mit Joanna Dotter von Vöhrenbach
	Fabian	18.1.1853	
	Fortunata	4.8.1854	OO am ? mit Salomon Hettich vom Reinerhof – Katzensteig - Furtwangen
	Engelbert	4.11.1856	+ 30.9.1941 Linach, Landwirt OO am 2.6.1890 mit Berta Scherzinger in Linach – Rohrerhäusle Kinder: Leo, * 10.4.1891; Maria, * 11.12.1891; Josef, * 1.10.1893, + 21.11.1928, Hofnachfolger, OO am 1.10.1928 mit Prima Heine aus Schönenbach, keine Kinder. Prima geb. Heine heiratet in 2. Ehe Paul Trenkle
	Anton	17.1.1859	+ 10.4.1929, Schuster in Rohrbach, OO am 9.5.1887 mit Philomena Maier von Rohrbach
	Leo	28.3.1860	+ 28.9.1928, Hofnachfolger OO am 18.2.1889 mit Amalia Müller – Lochmühle in Schönenbach

20. Leo KERN, geboren am 28.3.1860, gestorben am 28.9.1928, verheiratet am 18.2.1889 mit Amalie Müller, geboren am 13.7.1903 in Furtwangen, (Eltern: Joseph Müller, Müller, Bäcker und Wirt in Schönenbach (Lochmühle) und Amalie Hepting), gestorben am 15.2.1903.

1888 - 1928

<b>Kinder:</b>	<b>Name:</b>	<b>Geboren:</b>	
	Maria Anna	5.9.1890	OO 1910 mit Karl Scherer Furtwangen Fohrenstr. Sohn Otto * 3.5.1909, Soldat im 2. Weltkrieg, Vermisst, in der Ehe 3 Söhne
	Franz Josef	31.3.1892	Im 1. Weltkrieg vermisst; am 30.11.1921 für tot erklärt. Zeitpunkt des Todes 27.8.1914
	Anna Pauline	12.6.1893	OO am mit Albert Dold, Schönwald; keine Kinder
	Anna Maria	24.7.1894	+ 1926; 5 Kinder; OO 1919 mit Albert Kaltenbach, Bauer auf dem Eckhöfle im Baslertal – Schönwald, Fuhrunternehmer Sohn Arthur * 1920, Hofnachfolger; OO 1953 mit Elisabeth Baumer vom Domunishof – Untersimonswald * 1920; 3 Kinder Sohn Rudolf * 1953, Hofnachfolger OO 1980 mit Isolde Dilger von Furtwangen
	Paul	29.1.1896	+ 7.9.1913; ledig; Bäcker
	Karl Friedrich	27.1.1897	+ 1952 in Furtwangen, Landwirt
	Edwin	24.7.1898	+ 1959 in Wuppertal; ledig; Fabrikarbeiter Hohenlimburg Westf.
	Alfred	17.11.1899	+ 22.8.1985; Sattler in Konstanz; OO, keine Kinder;
	Josef	17.12.1900	+ Fabrikarbeiter in Singen a. H.; OO, keine Kinder;
	Frieda Amalie	20.8.1902	+ ; 4 Kinder; OO 1927 mit Albert Kaltenbach, Bauer auf dem Eckhöfle – Schönwald, Witwer der Anna Maria

verheiratet am 1.2.1874 Emma Grieshaber, geboren am 1.2.1874 in Nußbach, (Eltern: Julius Grieshaber, Dillhofbauer – Nussbach, und Ottilie Kern vom Kerneseppleshof – Untertiefenbach - Schönwald), gestorben 1943.

<b>Kinder:</b>	<b>Name:</b>	<b>Geboren:</b>	
	Hedwig	...12.1904	+ 1907
	Theresia	25.10.1905	+ 1987 im Kloster Hegne, Schwester Ludbirga
	Luise	16.9.1906	+ ? ; ledig
	Albert	... .. 1907	+ 1907, 11 Wochen alt
	Leopold	11.11.1908	+ 28.10.1932; ledig, Landwirt
	Adolf	5.2.1910	+ 21.5.1985; ledig; Schuhmacher und Landwirt in Furtwangen
	Hermann	6.4.1911	10.1.1943; gefallen bei Stalingrad; Wagner und Landwirt; ○○ am 20.6.1939 mit Hilda Karolina Dold von der Alt – Eck in Gütenbach, * am 16.10.1907
21.	<u>Emma KERN</u> , geboren am 6.4.1911, gestorben am 10.1.1943, gefallen bei Stalingrad; Wagner und Landwirt verheiratet am 20.6.1939 mit <u>Hilda Karolina Dold</u> , geboren am 16.10.1907, (Eltern: Albert Dold, Landwirt Alt – Eck, Maria Dorer von der Oberen Leimgrube), gestorben am <b>xx.xx.19xx</b> , Hofnachfolgerin.		1928 - 1943
	<b>Kinder:</b>	<b>Name:</b>	<b>Geboren:</b>
		Christa Maria	21.8.1940
			+ 1.7.1998 in Villingen; Hofnachfolgerin ○○ am 18.5.1962 mit Herbert Gehring vom Gotter – Serena – Engelberte – Örtli in Schönwald * 4.12.1937, Zimmermeister und Landwirt; (Eltern: Franz Xaver Gehring, Zimmermeister, und Edwina Mark vom Mathisenhof in Schönwald)
	Nach seinem Tod übernahm eine Erbengemeinschaft den Hof.		
22.	<u>Erbengemeinschaft</u> , aus folgenden Personen Ab 1963 übernahmen Christa Maria und ihr Mann Herbert August Gehring den Hof.		1943 – 1963
23.	<u>Christa Maria und Herbert August GEHRING</u> , geboren am 21.8.1940, gestorben am 1.7.1998 in Villingen, verheiratet am 24.5.1962 mit Herbert August Gehring vom Gotter – Serena – Engelberte – Örtli in Schönwald geboren am 4.12.1937, Zimmermeister und Landwirt; (Eltern: Franz Xaver Gehring, Zimmermeister, und Edwina Mark vom Mathisenhof in Schönwald)		1963 - 1998



<b>Kinder:</b>	<b>Name:</b>	<b>Geboren:</b>	
	Ursula Maria	26.2.1963	○○ am 12.10.1991 mit Mattias Horten, * am 29.4.1963 in Dorn; Kinder: Beatrice Anneke, * am 18.6.1992 in Donaueschingen Patrick Gian-Andri, * am 19.10.1996 in Villingen Simon Michael, * am 27.1.1996 in Heidelberg
	Jutta Ancilla	3.5.1965	1 Kind: Marcel Thomas * am 14.8.1994 in Freiburg i. Br.
	Christof Albert	12.3.1967	○○ am 25.4.2003 mit Silvia V. Vladutu, * am 17.9.1978 in Sibiu / Rumänien
24.	<u>Erbengemeinschaft GEHRING</u>		Ab 1998



Rückansicht



Mühle vom Kernbauernhof von vorn



Mühle vom Kernbauernhof von hinten

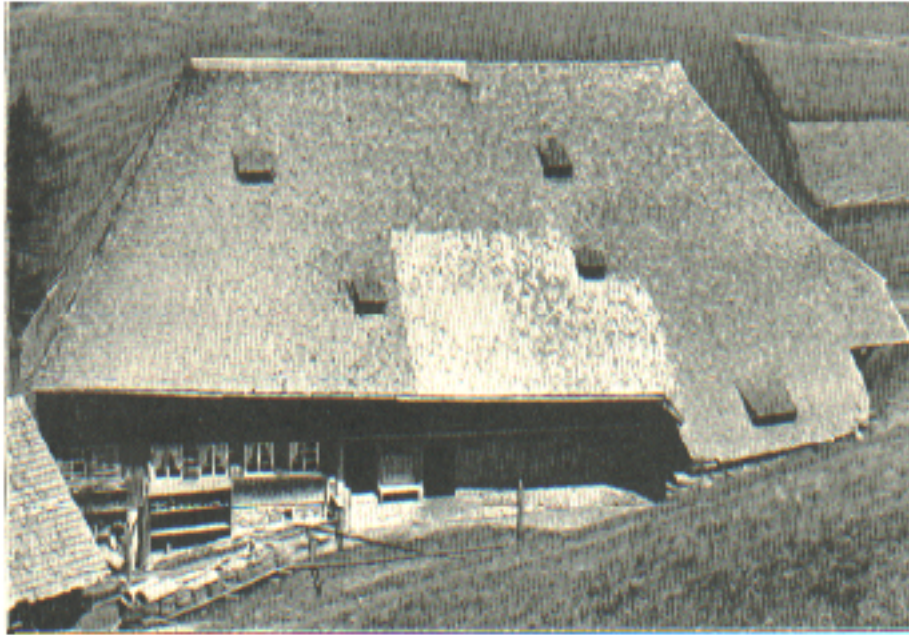

14. Kernhof ; Vorderschützenbach

Abschrift aus der Zeitschrift „Mein Heimatland“ 23. Jahrgang, Heft 7/8, 1936, Artikel „Die Furtwanger Erbhöfe“ von Primus Dorer, Furtwangen

Der Kernbauernhof im Vorderschützenbach wird, solange man ihn in der Geschichte verfolgt, vom Geschlecht der Kern bewirtschaftet. Der Hof wurde 1630 erbaut. Die Kern sind ein weit verzweigtes Geschlecht, das bis heute kinderreiche Familien aufweist.

### **Bilder vom Hofbesitzer Herbert Gehring**





Ehepaar Salomon Hettich vom Reinerhof – Fortunata Kern,  
sowie die Geschwister der Fortunata

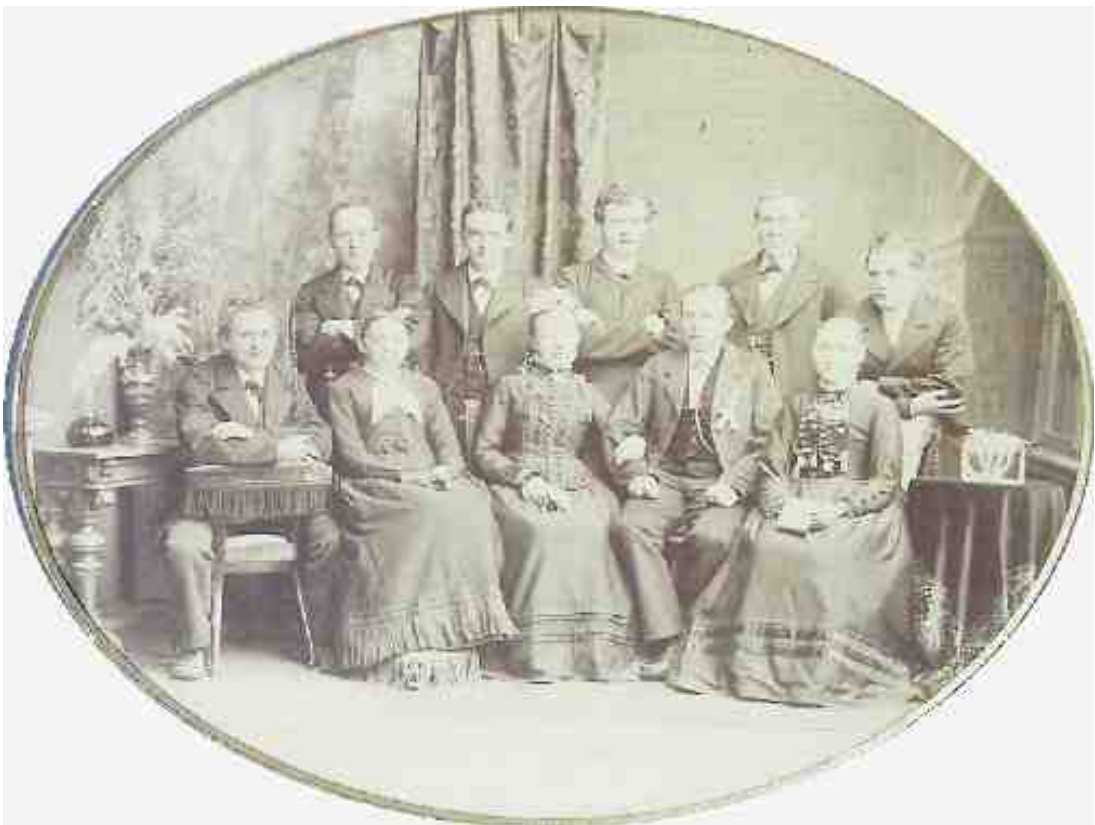



Geschwister Kern (Alle über 80 Jahre alt)  
Von links: Albertine Eith; Engelbert Kern; Fortunata Hettich



Eintrag auf der Rückseite: Die Frau allein